

24 de junio de 2026 / hora de emisión 05:00 p.m.

Condiciones meteorológicas actuales

Imagen del radar meteorológico

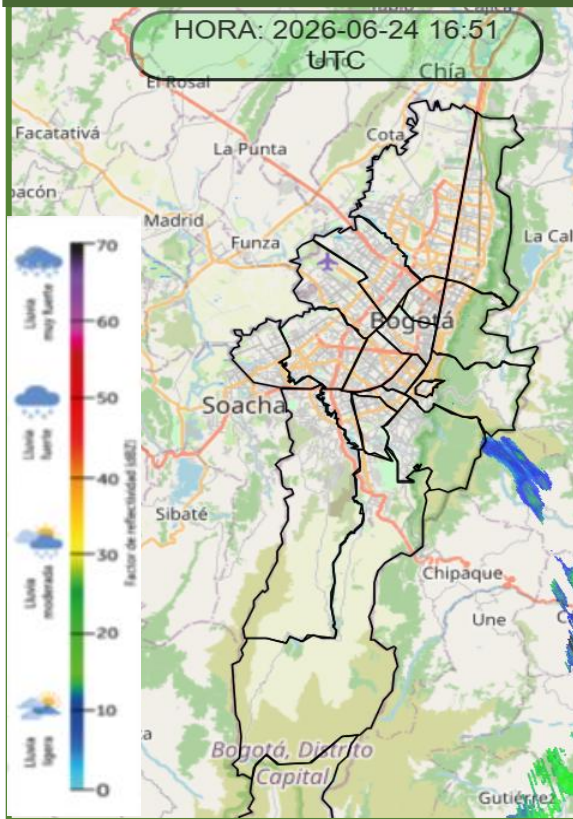

A esta hora no se observa reflectividad asociada con lluvias en la capital.

https://evp.sire.gov.co/radar_animate/inicio.html

Temperatura en tiempo real

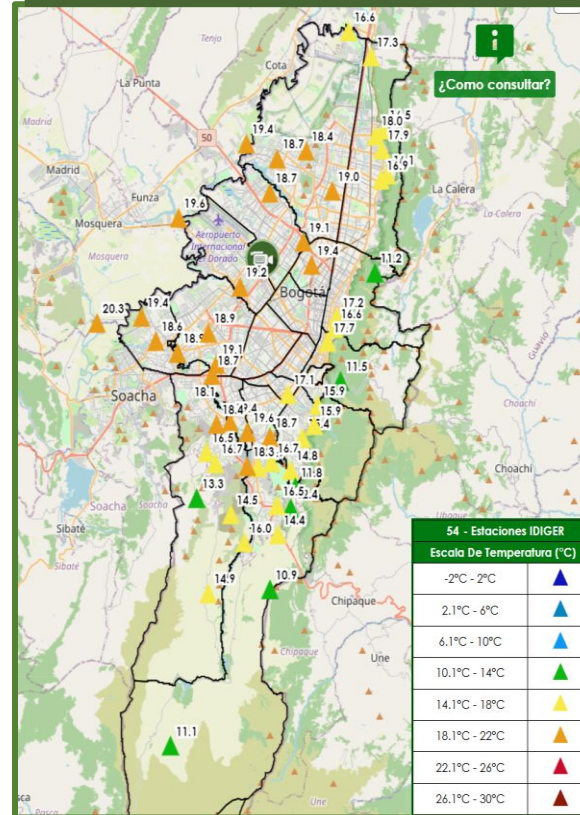

Los valores más altos de temperatura se registran a esta hora en la localidad de Bosa (20.3 °C), así como en la localidad de Fontibón (19.6 °C).

<https://app.sab.gov.co/sab/temperatura.htm>

Lluvias en tiempo real

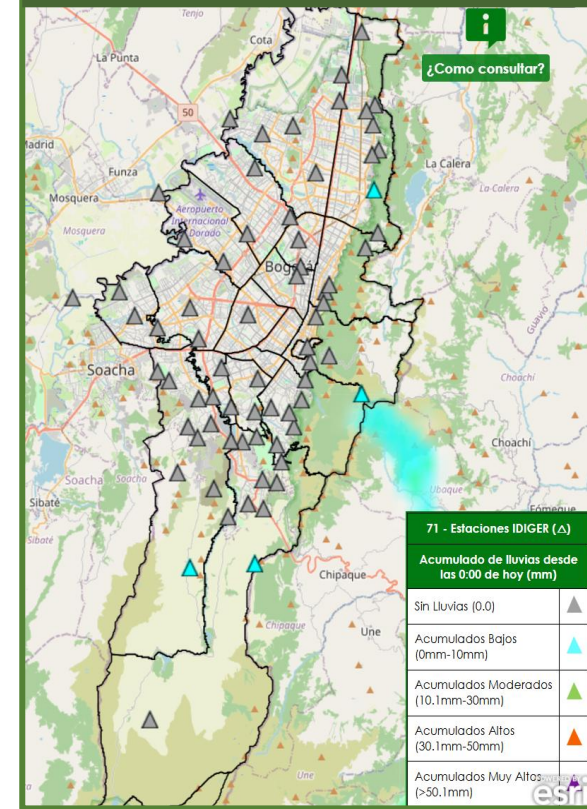

Actualmente no se registran lluvias en estaciones del IDIGER en la ciudad.

<https://app.sab.gov.co/sab/lluvias.htm>

24 de junio de 2026 / hora de emisión 05:00 p.m.

Comportamiento de las llluvias

Lluvias acumuladas del día de hoy

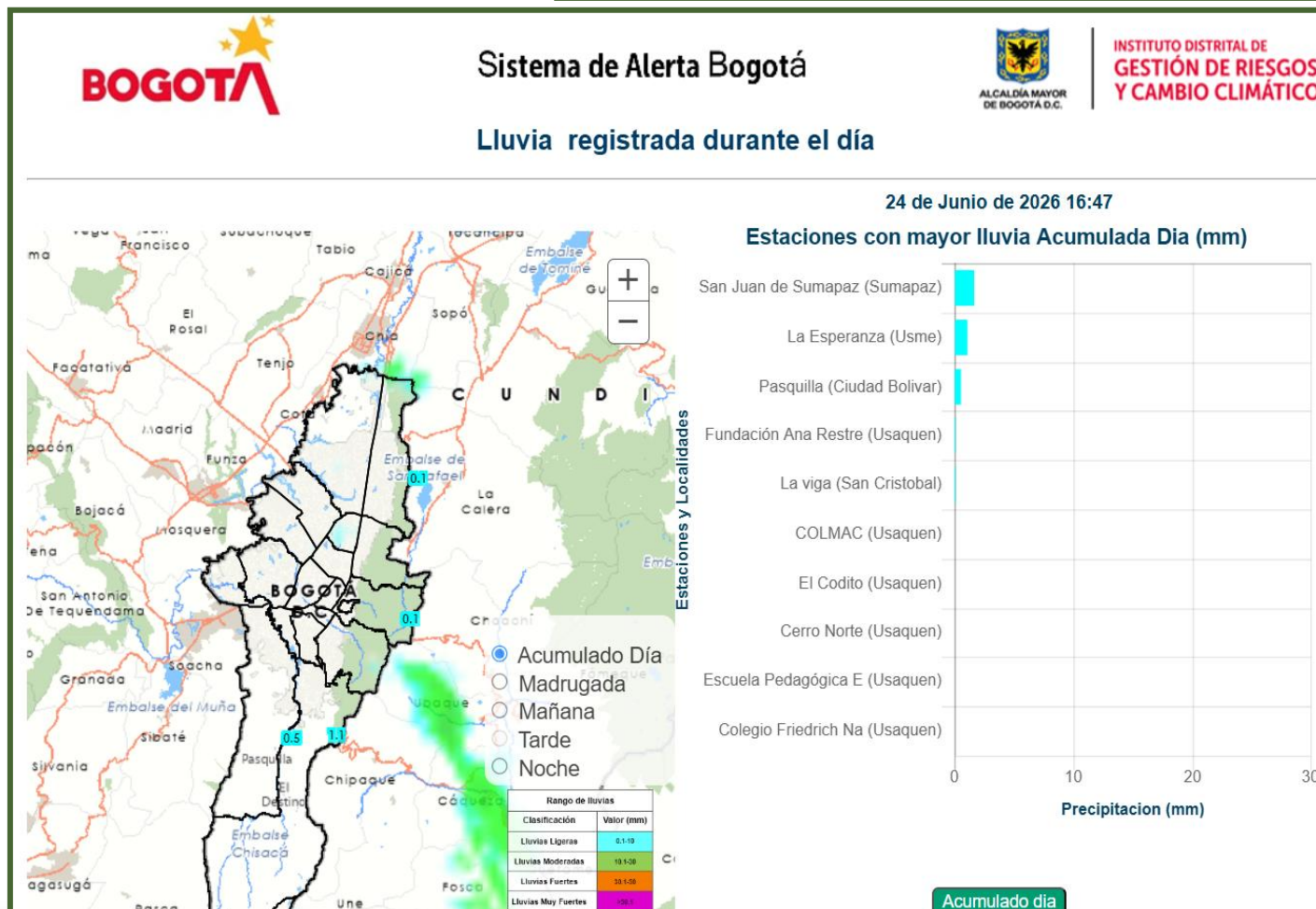

Durante la madrugada de hoy se presentaron lluvias ligeras en las localidades de Sumapaz, Usme, Ciudad Bolívar y San Cristóbal.

En la mañana y transcurrido de la tarde ha predominado tiempo seco en la ciudad, con algunas lloviznas en la localidad de Usaquén y Ciudad Bolívar.

<https://app.sab.gov.co/lluvias/>

REPORTE TÉCNICO DIARIO N° 175-3



IDIGER



24 de junio de 2026 / hora de emisión 05:00 p.m.

Comportamiento de los niveles de los ríos

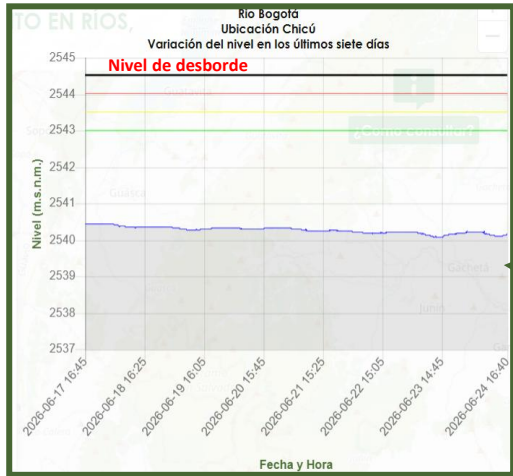

Condiciones normales



Condiciones normales

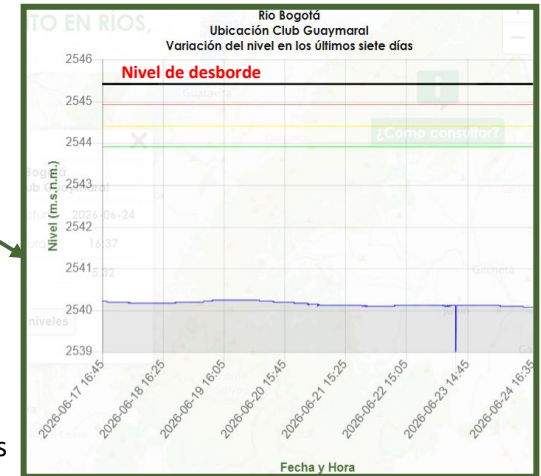
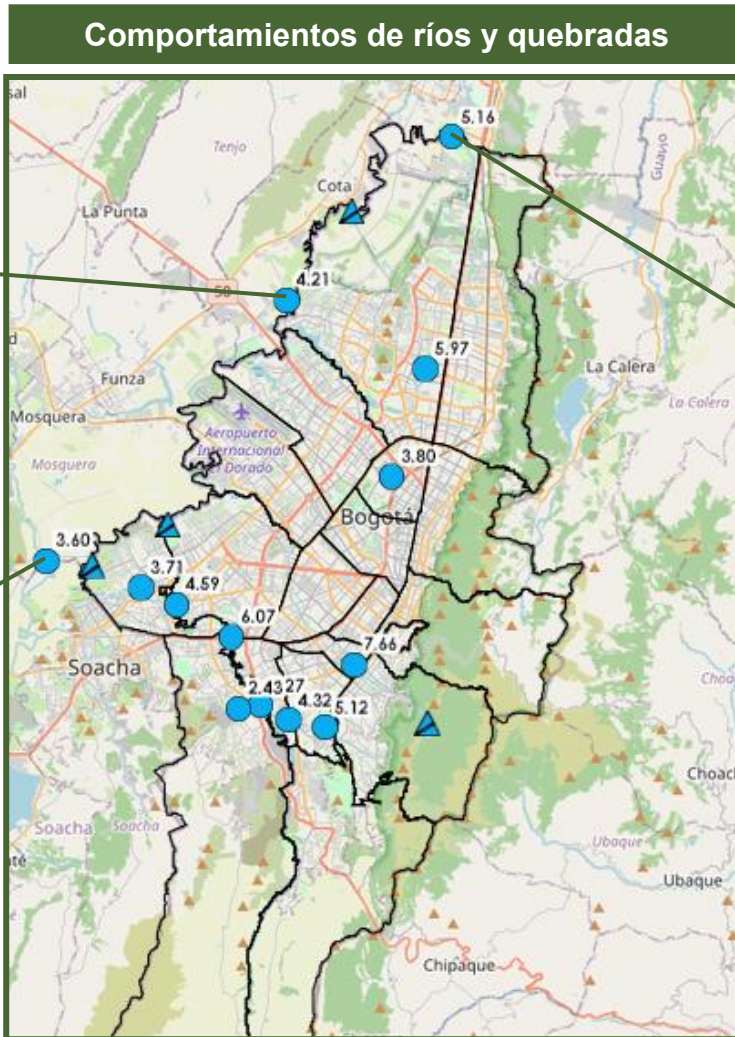

Condiciones normales

REPORTE TÉCNICO DIARIO N° 175-3



IDIGER



24 de junio de 2026 / hora de emisión 05:00 p.m.

Comportamiento de los niveles de los ríos

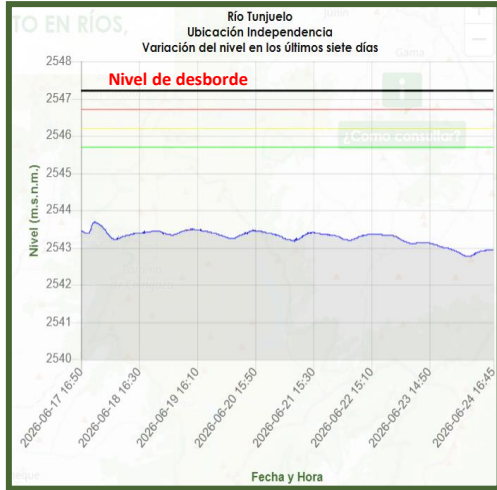

Condiciones normales

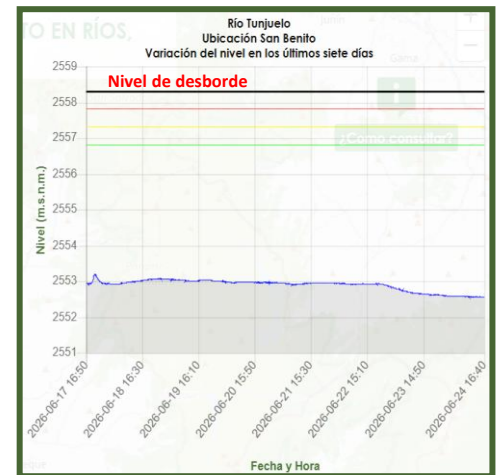

Condiciones normales

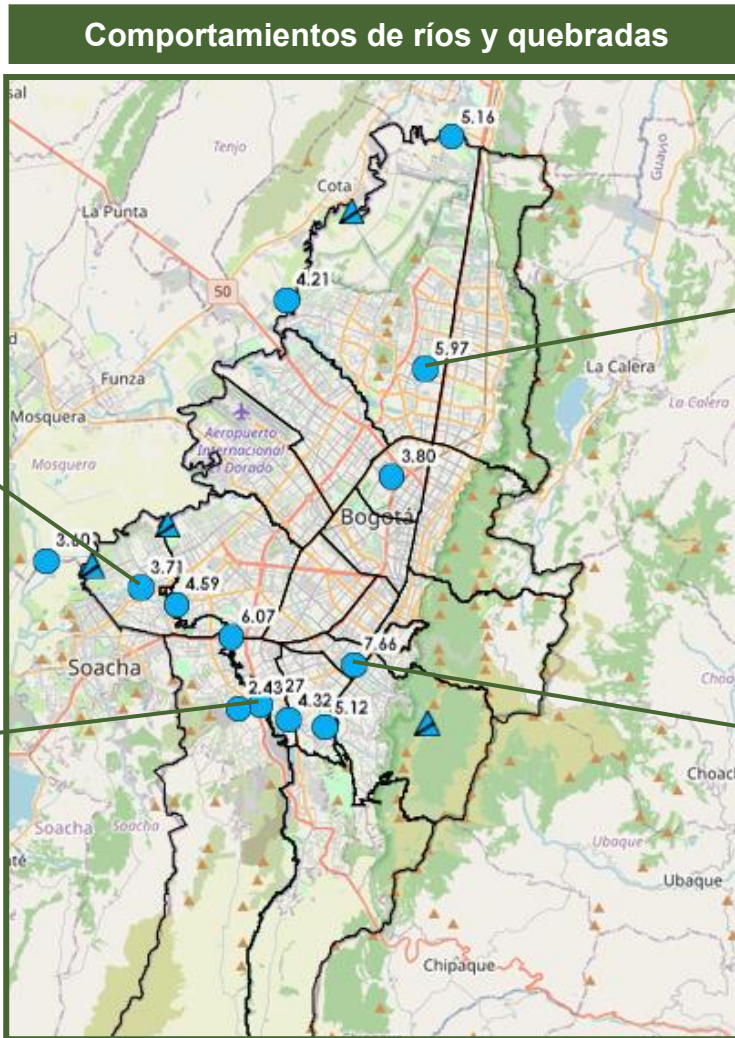

Condiciones normales

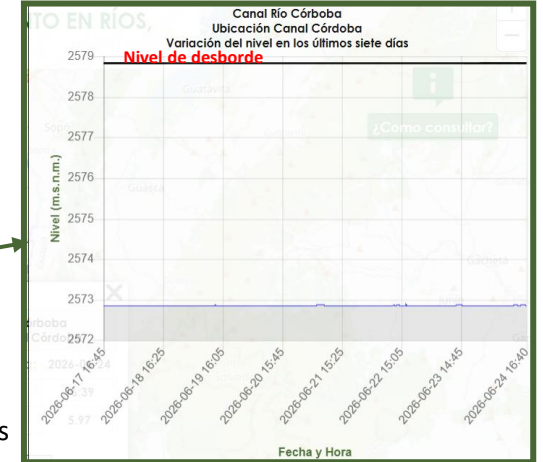

Condiciones normales

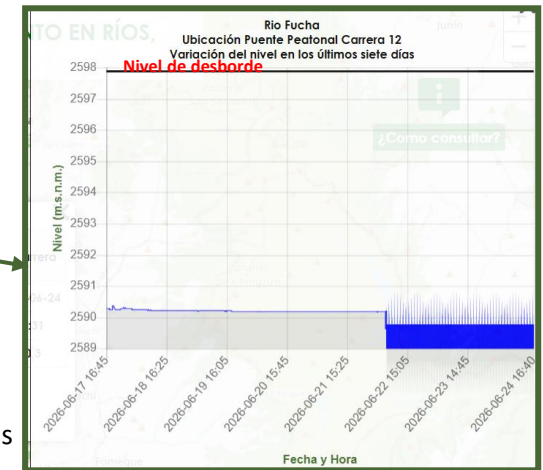

24 de junio de 2026 / hora de emisión 05:00 p.m.

Comportamiento de los niveles de los ríos

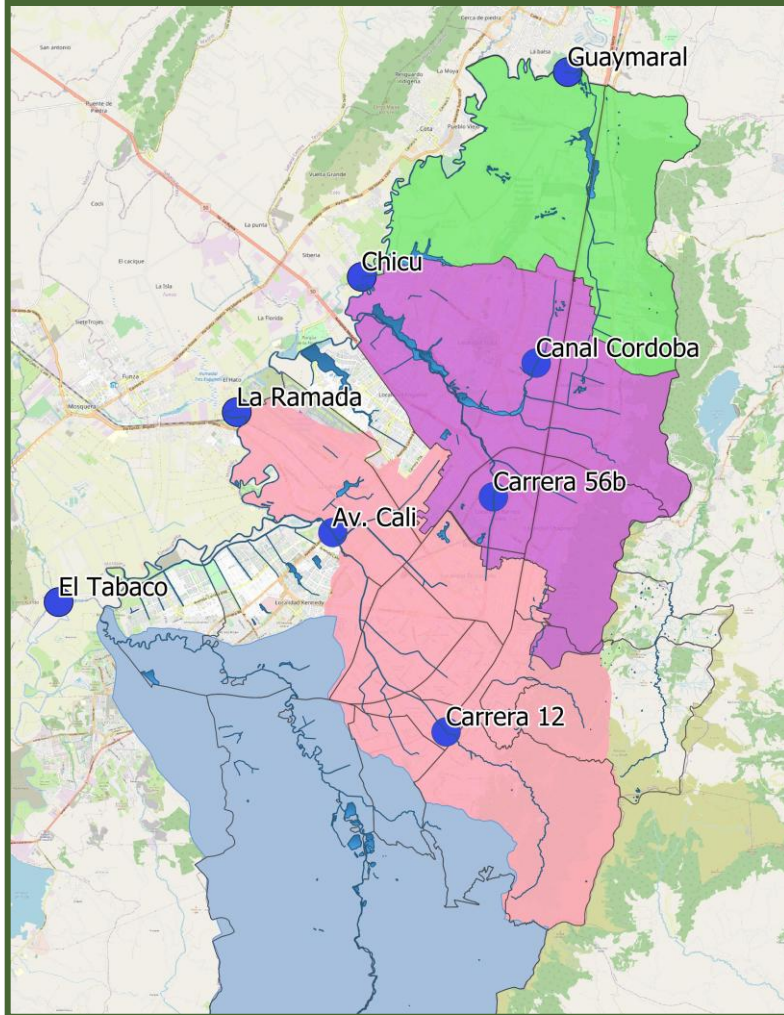

Cuerpo de agua	Estación	Nivel necesario para desborde del río (m)	Nivel del río (m) 2026-06-24 11:00 a.m.	Nivel del río (m) 2026-06-24 05:00 p.m.	Aumento (+) o disminución (-) en los niveles del río	Estado
Río Bogotá	Club Guaymaral	5.53	0.21	0.20	-0.01	Condiciones Normales
Río Bogotá	Chicú	5.78	1.40	1.43	0.03	Condiciones Normales
Río Bogotá	La Ramada	5.61	-2.54	-2.54	0.00	Condiciones Normales
Río Bogotá	Tabaco	5.01	1.53	1.59	0.06	Condiciones Normales
Río Salitre - Canal Córdoba	Canal Córdoba	6.13	0.15	0.16	0.01	Condiciones Normales
Río Salitre	Carrera 56 B	4.16	0.35	0.35	0.00	Condiciones Normales
Río Fucha	Carrera 12	7.45	-2.95	-2.95	0.00	Condiciones Normales

<https://app.sab.gov.co/sab/niveles.htm>

CONVENCIONES PARA VERIFICACIÓN DE ESTADO DEL RÍO

Aumentó el nivel del río	
Disminuyó el nivel del río	

24 de junio de 2026 / hora de emisión 05:00 p.m.

Comportamiento de los niveles de los ríos

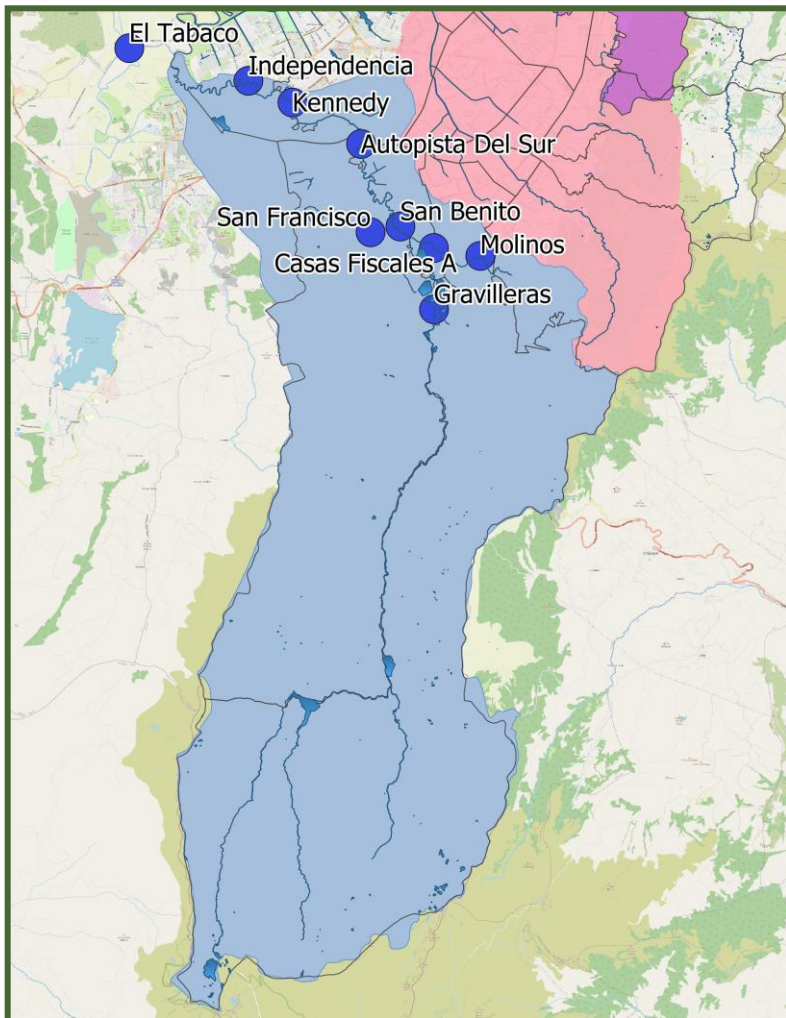

Cuerpo de agua	Estación	Nivel necesario para desborde del río (m)	Nivel del río (m) 2026-06-24 11:00 a.m.	Nivel del río (m) 2026-06-24 05:00 p.m.	Aumento (+) o disminución (-) en los niveles del río	Estado
Rio Tunjuelo	Independencia	6.74	2.42	2.48	0.06	Condiciones Normales
Rio Tunjuelo	Kennedy	5.71	0.84	0.84	0.00	Condiciones Normales
Rio Tunjuelo	Autopista Sur	7.65	1.11	1.11	0.00	Condiciones Normales
Rio Tunjuelo	San Benito	6.87	1.14	1.13	-0.01	Condiciones Normales
Rio Tunjuelo	Gravilleras	4.83	0.34	0.34	0.00	Condiciones Normales
Rio Tunjuelo - Quebrada Chiguaza	Molinos	5.45	0.34	0.32	-0.02	Condiciones Normales
Rio Tunjuelo - Quebrada Chiguaza	Casas Fiscales de la Artillería	4.47	0.15	0.15	0.00	Condiciones Normales
Rio Tunjuelo - Quebrada Limas	San Francisco	2.94	0.52	0.52	0.00	Condiciones Normales

<https://app.sab.gov.co/sab/niveles.htm>

CONVENCIONES PARA VERIFICACIÓN DE ESTADO DEL RÍO

Aumentó el nivel del río	
Disminuyó el nivel del río	